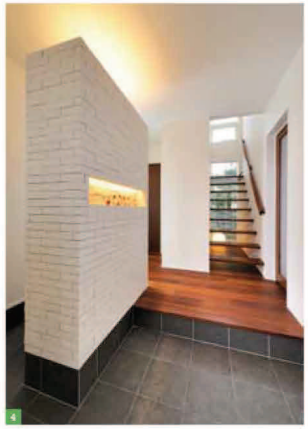

1 豆砂利の広い土間、縦簾障子、提灯、松の式台と天井板。どこか懐かしい雰囲気が漂う「平屋の家」の玄関。
2 空間を開放的に見せるため、階段室の間仕切りをシースルーに。雑誌や絵本を飾るマガジンラックも合わせてコーディネート。
3 田園風景に映える白い外壁と赤い屋根。高さを低く抑えてかわいらしい印象に。
4 タイルの壁と間接照明が印象的な玄関。OPENな階段からも優しい自然光を取り込む。
5 スポットライトに照らされたレッドシダーの木目が美しい。ダークな色調でコーディネートした書斎。

PICK UP こだわりの水廻り空間を造作キッチン、造作洗面台で実現！！

水廻りは、設備でありながら住まい方や間取りプランと深く関わってきます。造作キッチンや造作洗面台にすることで、素材やカラーを自由に選択でき、家と一体感のある理想の水廻りが実現できます。

A 造作にこだわったレトロな雰囲気の独立キッチン。景色を眺めながら料理に集中できる。
B 木のぬくもりと、黒目地で際立たせた大きめのタイルで"シンプルだけどかわいい"を実現。

●お問い合わせ
株式会社 高田建築事務所
〒0066-97182-4576
URL http://www.takada-arc.com
■本社／住長岡市拱田屋5-6-22 ☎0258-36-1230 営8時～19時 休不定休
■新潟営業所／住新潟市中央区女池南3-5-15 ☎025-284-4700 営8時～19時 休不定休

■標準工期／4カ月程度 ■年間建築棟数／80棟
■建設業許可番号／新潟県知事許可（特-25）第16730号
■モデルハウス棟数／1棟
長岡市拱田屋 リブチの森 分譲地内 ※ほか、月2回程度 完成見学会実施中

この企業の建築実例は P●

■新潟営業所MAP

資料請求はこちら›››
WEB ハウジングこまち 検索
モバイル ハガキ 左のバーコードから簡単アクセス! 本誌 P●～

担当者からひとこと 新潟営業所 営業スタッフ

「巣舞るメッセージ（住宅完成見学会）」は展示場ではなく、実際に明日から生活される方の住まいをご覧いただける場所です。住まいに求める「想い」は千人鮮色。
さまざまな鮮やかなカタチをぜひご覧ください。

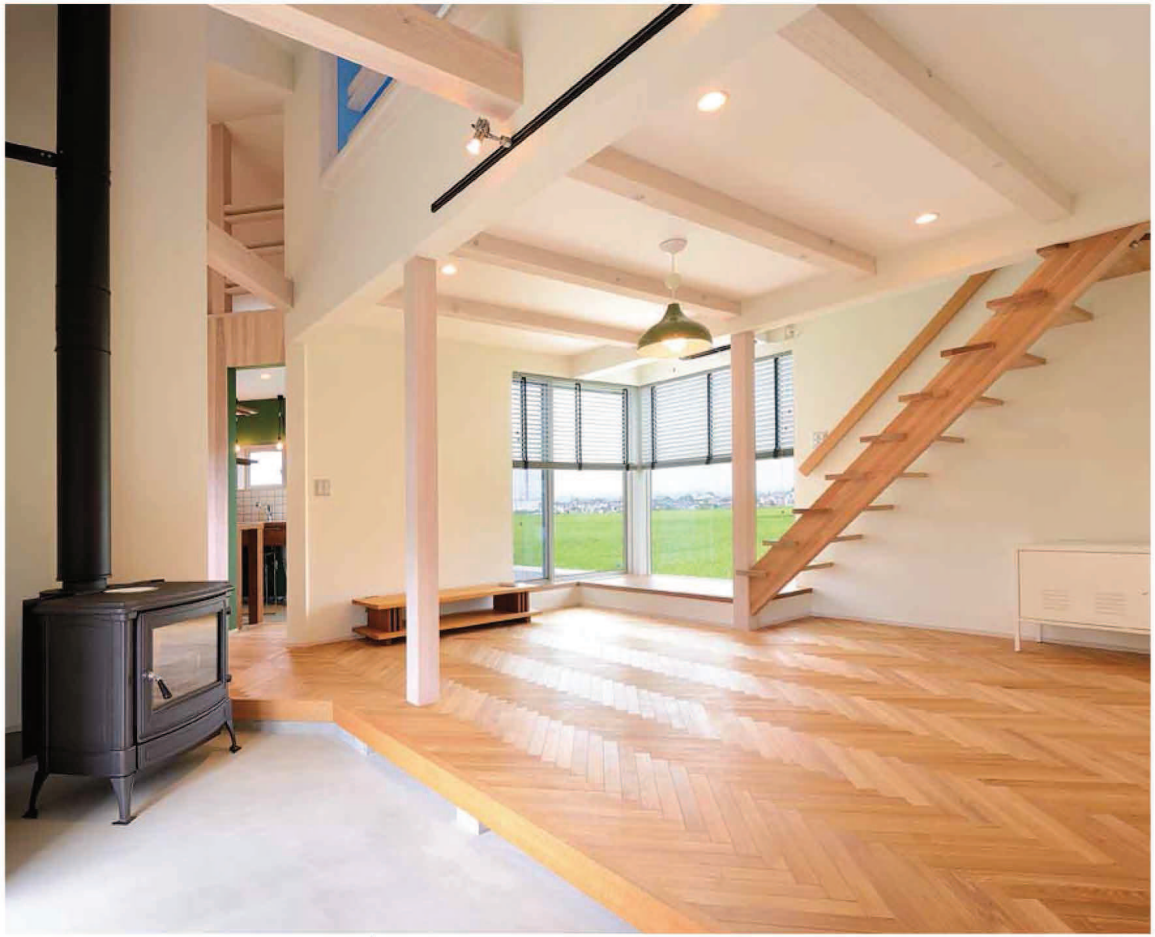

扉を開けると思わず深呼吸したくなるような田園風景が迎えてくれる。何年経っても変わらない風景を独り占めしながら、薪のはぜる音を聴き、揺らめく炎を眺め、かすかな煙の匂いを感じる。

スローガンは千人鮮色
わたしたちは、お客様の夢実現の同伴者です

●千人鮮色（せんにんせんしょく） ●お客様の夢の同伴者 ●楽しい時間（プロセス） キーワード

十人十色と言いますが、弊社ではたくさんの想いを鮮やかな住まい（カタチ）にしてお届け致します。その想いを込め、「千人鮮色（せんにんせんしょく）」のコンセプトをロゴマークとして掲げております。

私たちはお客様にお会いするたびに千差万別のたくさんの想いに触れます。その想いからその方だけの住まいを提案いたします。そのためにも弊社スタッフの提案力を日々鍛えております。

その一つとして、各担当者が実績を発表する社内コンペを毎年開催しています。社員それぞれが他者の良い所を吸収し合い、提案力を鍛えております。

住まいは人生における大きなお買い物ですので、私たちはお客様との打ち合わせプロセスも大切にしております。完成した時にお客様から「あぁっ、私が設計したんだぁ」という嬉しいお言葉をいただくことがあります。プロセスを楽しんでいただくことで、完成した時の感動もひとしおとなります。私たちはお客様と同じ方向を向いて歩く「お客様の夢の同伴者」になりたいと思っております。住まい（カタチ）の提案はもちろん、楽しい時間（プロセス）にも興味がある方は高田建築事務所にお声がけください。

坪単価
80万以上
70万円台
60万円台
50万円台
40万円台
30万円台
20万円台

施工エリア
下越
中越
上越
佐渡

工法
木造軸組
枠組壁
RC造
プレハブ
鉄骨造
その他

アイコンの見方
●坪単価・工法・施工エリアの各アイコンは、色の濃くなっている項目が対応可能なものです。
※設備や仕様、地域などにより、一部異なる（もしくは対応できない）場合があります。詳しくは直接お問い合わせください。